



# MISAD.WORLD

MANAGEMENT INFORMATION SYSTEM FOR AUTOMOTIVE DEALERS

**La soluzione scelta dai maggiori Dealer Automobilistici italiani.**

Amministrazione

Finanza e Controllo

Commerciale Vetture e Veicoli

Officina

Magazzino

Noleggio

Archiviazione Ottica

Web

Intergruppo

## Commerciale (Vetture, Veicoli Comm.li e Industriali)

Il modulo supporta tutto il **ciclo di vendita del nuovo** dal preventivo alla fattura passando per il contratto. Il prodotto può essere in.house, in ordine o ad.hoc. Le tabelle si basano su listini commerciali forniti da casa e per alcuni marchi Cogito sviluppa un servizio di aggiornamento informazioni per la vendita flash. Vengono gestiti anche i processi di **back.office**, quali ordine, variazione a fornitore e swap ordine, depositi cauzionali o fatture c/anticipazione, "regime del margine", c/procura, c/vendita, libro esenzione ACI, registro carico/scarico questura....



Stessi processi vengono supportati per la gestione dell'**usato** in permuta o acquisto, con l'aggiunta della individuazione, quotazione e valutazione automatica del prodotto usato tramite le basi dati standard **Quattroruote<sup>a</sup>** o **Eurotax<sup>a</sup>**, e l'individuazione di tutti gli accessori a pagamento e di serie. Vengono anche supportati i processi di perizia e controperizia con la stampa di un attestato di certificazione prodotto a supporto delle nuove normative in vigore.



Il modulo supporta i processi di **gestione logistica** del prodotto integrati con la **gestione degli ordini** di lavorazioni a fornitori esterni e dei siti parcheggi. Il modulo fornisce anche una serie di **analisi economiche e finanziarie** che vanno dalla sintesi massima sull'andamento della divisione, fino all'analisi per singolo prodotto.

Sul versante tesoreria aziendale viene supportata la gestione dei **documenti e dei lotti in c/anticipazioni**. Sul fronte **amministrativo** il modulo permette la gestione delle vendite e degli acquisti a partire dal prodotto e costruisce automaticamente le scritture contabili, finanziarie e di controllo di gestione da integrare nel modulo Misad.A

## Noleggio

Il modulo noleggio consente la completa gestione integrata dei processi. Gestione calendari, prenotazioni, impegni, tariffe giornaliere, settimanali, week-end, mensili, per classe di noleggio, con simulazioni e confronti tra tariffe. Il tutto con la stampa di tutta la modulistica, la fatturazione ecc..

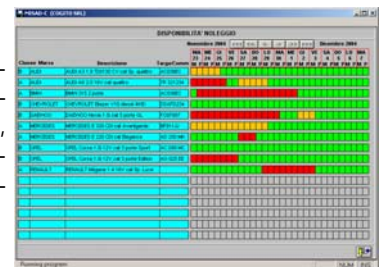

## Amministrazione

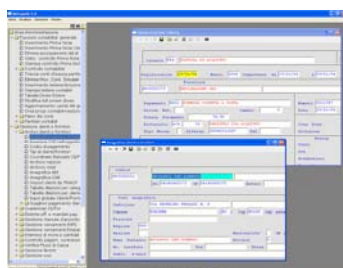

Il modulo amministrativo supporta le aree **contabilità generale, IVA clienti e fornitori, cespiti, ritenute, IVA intra comunitaria, gestione effetti, ratei e risconti, bilanci e consolidati, riclassificati**. Il prodotto si basa sull'ERP italiano denominato Metropolis con più di 70 referenze nella grande distribuzione quali Trony, Sviluppo Italia, Buffetti....Piano dei conti sbilanciato a n livelli, gestione a partite sia sui c/economici che c/patrimoniali, gestione integrata degli effetti attivi e passivi, causale per principio contabile, gestione Enasarco, integrabilità con tutti i tracciati redditi, paghe e presenze, navigazione tra moduli, duplicazione registrazione, scritture provvisorie, di lavoro, simulate...

COGITO SRL

Via Modigliani, 2  
40033 Casalecchio di Reno (Bo)

Tel. 051 613.23.47  
Fax 051 613.61.42

per maggiori informazioni:

www.cogitonet.com  
info@cogitonet.com

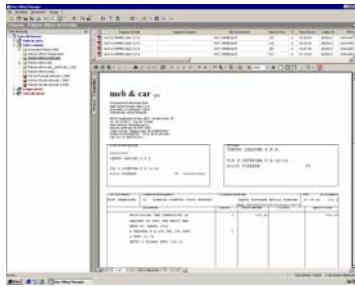

### Archiviazione Ottica Sostitutiva

Conservazione digitale sostitutiva dei documenti, Contratti elettronici e firma digitale, invio dei documenti tramite Postel, Fatturazione elettronica ecc.. Attraverso Misad.AOS è finalmente possibile ottimizzare tutti i processi aziendali, sia si tratti di documenti interni, attivi e passivi. Inoltre in base al DPR 445/2000 e Cnipa 11/2004 è possibile sostituire l'archiviazione cartacea dei documenti con l'archiviazione elettronica.

### Tesoreria

Il modulo supporta i processi di gestione della **contabilità finanziaria**. Gestione conti e contratti, interfacciamento con sistemi di home e corporate banking, gestione automatica degli insoluti, pianificazione di liquidità, riconciliazione automatica e semi automatica.

	Data	Saldo Car	Saldo Car	Saldo Car
<b>Totale</b>		10.800.190,81	49.001.206.742.699,77	
01/01/2011		407.000,20	4.408,01	600.210,16
01/01/2012		494.817,87	0,00	494.817,87
01/01/2013		100.000,00	4.408,01	94.210,00
01/01/2014		14.000,00	0,00	14.000,00
01/01/2015		0,00	0,00	0,00
<b>Totale</b>		1.015.818,07	8.816.216,02	1.118.428,03
01/01/2016		0,00	0,00	0,00
01/01/2017		140.000,00	0,00	140.000,00
01/01/2018		0,00	0,00	0,00
01/01/2019		0,00	0,00	0,00
01/01/2020		0,00	0,00	0,00
01/01/2021		0,00	0,00	0,00
01/01/2022		0,00	0,00	0,00
01/01/2023		0,00	0,00	0,00
01/01/2024		0,00	0,00	0,00
01/01/2025		0,00	0,00	0,00
01/01/2026		0,00	0,00	0,00
01/01/2027		0,00	0,00	0,00
01/01/2028		0,00	0,00	0,00
01/01/2029		0,00	0,00	0,00
01/01/2030		0,00	0,00	0,00
<b>Totale</b>		1.015.818,07	8.816.216,02	1.118.428,03



### Officina e Magazzino

Supporta i processi del service. Gestisce l'intero **ciclo di lavorazione**, prenotazione, offerte, ordini di lavorazione, fatturazione ore standard e/o effettive. Gestione dei pacchetti, **integrazione con i sistemi tecnici e dati fabbrica** (parti di ricambio, schede di lavorazione, codici garanzie), **monitor ore di lavorazione**. Integrazione con i **tracciati casa madre** garanzie, tempi e testi standard. Estrazione dati per statistiche passaggi officina. Allo stesso modo completa e supporta la **gestione del magazzino**, con particolarità quali gestione bar.code, magazzino per **locazione**, interazione con scarico ricambi su commessa officina, fatture differite.

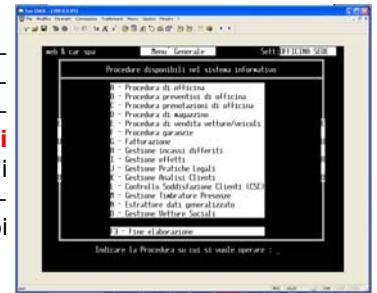

### DataWarehouse

Il controllo di gestione dell'azienda diviene **automatico**. Il modulo localizza tutte le poste movimentate sia dal sistema contabile che dai sottosistemi gestionali, e le specializza per **oggetto di business** filiale, divisione, categoria prodotto, prodotto, identificativo prodotto e per **competenza** economica. Il sistema costruisce una tabella raggiungibile via ODBC e fornisce una serie di report strutturati che evidenziano l'andamento aziendale stagionalizzato con granularità mensile. I moduli gestionali producono anche la maggior parte delle **scritture di periodo in automatico**, quali rimanenze commerciali, girocosti per filiale, ammortamento di periodo cespiti aziendali.

	01/01/2011	01/01/2012	01/01/2013	01/01/2014	01/01/2015	01/01/2016	01/01/2017	01/01/2018	01/01/2019	01/01/2020	01/01/2021	01/01/2022	01/01/2023	01/01/2024	01/01/2025	01/01/2026	01/01/2027	01/01/2028	01/01/2029	01/01/2030	Totale
<b>Totale</b>	410.000,00	1.000.000,00	1.500.000,00	2.000.000,00	2.500.000,00	3.000.000,00	3.500.000,00	4.000.000,00	4.500.000,00	5.000.000,00	5.500.000,00	6.000.000,00	6.500.000,00	7.000.000,00	7.500.000,00	8.000.000,00	8.500.000,00	9.000.000,00	9.500.000,00	10.000.000,00	105.000,00

### Business Intelligence

Basato sul modulo DataWarehouse, il sistema di business intelligence è la prima applicazione di questa tecnologia ad un software gestionale per l'Automotive. Il modulo permette all'utente di navigare **nei dati aziendali** costruendo una serie di **cruscotti** che evidenziano l'andamento dello scenario in tempo reale. Attraverso le tecnologie **drill.downe drill.up**, l'utente potrà approfondire o generalizzare le analisi, visualizzare **graficamente** le situazioni specializzare i contenuti per ogni oggetto di business di proprio interesse, in modo facile, veloce ed intuitivo



### e.Business B2C

Primo ed unico **ambiente integrato di vendita sul web**. Il modulo permette al dealer di costruire un **proprio portale aziendale** completamente **integrato con il sistema gestionale**, permettendo al cliente od al proprio agente o rappresentante di navigare nello stock, costruire preventivo o contratti, richiedere informazioni. Il sistema è dotato anche di una particolare tecnologia denominata **intrgruppo** che permette a più dealers in virtual community, di unificare lo stock aziendale come fosse una unica società, mantenendo tutte le procedure contabili e amministrative separate secondo i dettami della normativa. Il sistema si occupa automaticamente della gestione dei contratti di trasferimento prorotro tra le società interessate.

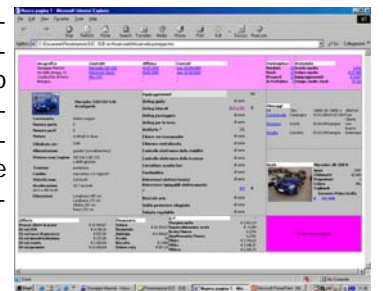

### e.Business B2B

Prima esperienza di distribuzione via web basata sulla tecnologia Misad.world /web, il modulo permette ad una società operante nella **distribuzione di prodotti per l'automotive** di costruire la propria **rete di vendita on.web**, sfruttando tutti i processi integrati della piattaforma Misad.world, in una ottica di distribuzione. Il sistema gestisce quindi i lotti d'acquisto, le aste, le offerte pubbliche di acquisto e vendita, la firma digitale....